

- ΥΠΟΜΝΗΜΑ**
- Country limits
 - Municipality limits
 - Municipality department limits
 - Local departments' limits
 - Town - plan limits
 - Οικισμοί
Settlements
 - Γεωργική γη πρώτης προτεραιότητας
Agricultural land of first priority
 - Περιοχή αγροτικών δραστηριοτήτων
Rural area
 - Λοιπός αγροτικός χώρος με ενδιαφέρον φυσικό περιβάλλον
Rest of rural area with remarkable natural environment
 - Περιοχή αστικών λειτουργιών
Area of urban services
 - Χώροι περιεπεραστικού πρασίνου και αναψυχής
Area of green spaces and recreation
 - Ζώνες προστασίας
Protection zones
 - Ενδιαφέρον οικιστικό πυρήνας
Remarkable settlement core
 - Φυγές προς το φυσικό περιβάλλον
Escapes to the natural environment
 - Υδρογραφικό δίκτυο
Hydrographic network
 - Ζώνη περιβαλλοντικής εξύψανσης
Area of environmental improvement
 - Κύρια Υπεραστική αρτηρία
Primary arterial road
 - Δευτερεύουσα υπεραστική αρτηρία
Secondary arterial road
 - Κύρια υπεραστική συλλεκτρία
Primary collector road
 - Δευτερεύουσα υπεραστική συλλεκτρία
Secondary collector road
 - Λοιπό οδικό δίκτυο
Rest of road network
 - Ανισόπεδο κόμβοι
Multi-level junctions
 - Ισοπέδο κόμβοι
One-level junctions

- ΥΠΟΜΝΗΜΑ**
- Κόκκινη Οθραία Λόγος Στάθους με ΔΑΜΑ
Αστικό και Ημιστικό Κέντρο
 - Οικισμός 4ου επιπέδου
 - Οικισμός 5ου επιπέδου
 - Ενότητες Φυσικογεωγραφικού χαρακτήρα
 - Ορεινή περιοχή
 - Πεδινή περιοχή
 - Εδαφικής εντός Ο.Τ.Α
 - Εδαφικής από κέντρο Ανώτατου Επιπέδου

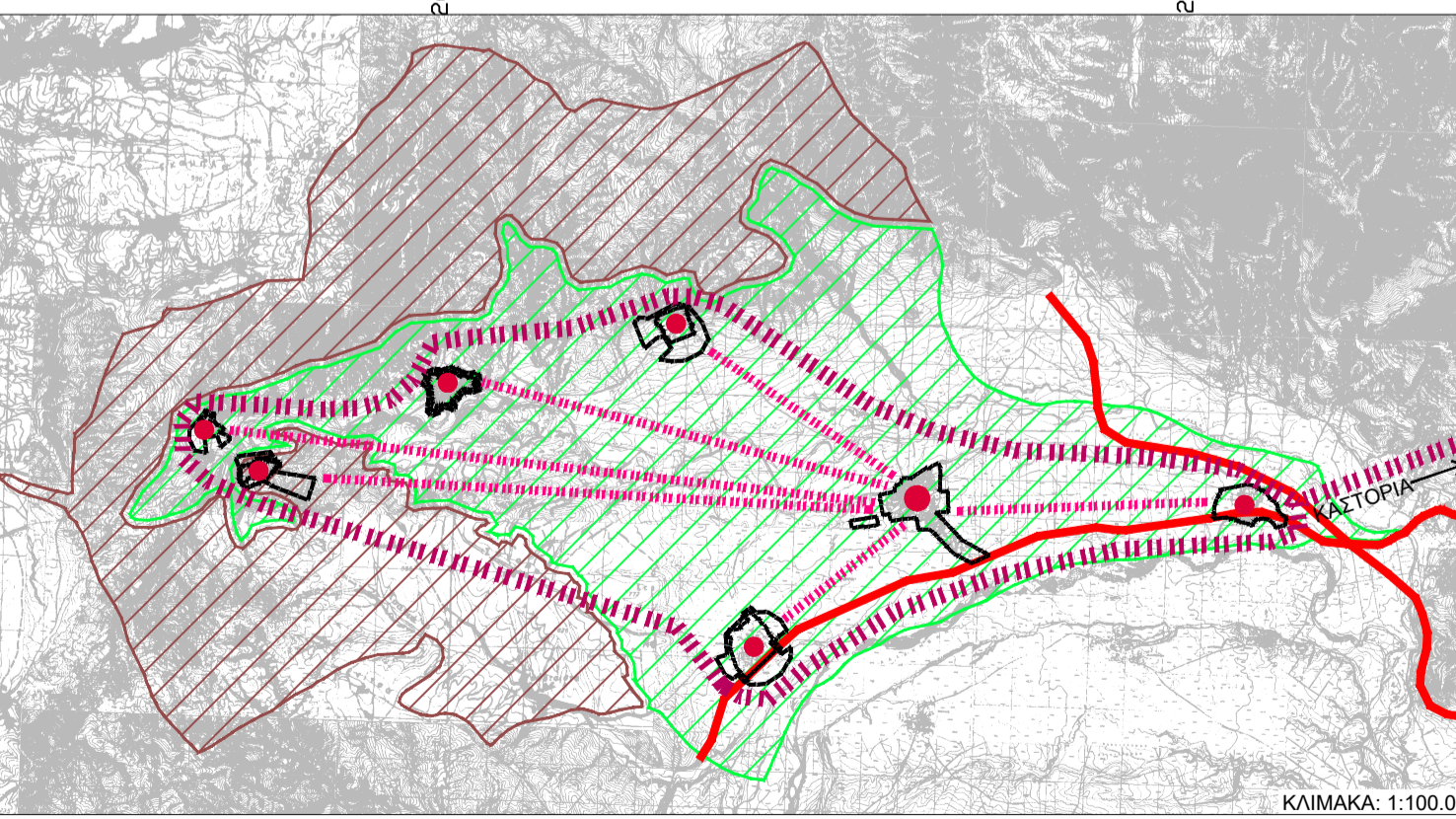

**Σ.Χ.Ο.Ο.Α.Π.
Δ.Ε. ΜΕΣΟΠΟΤΑΜΙΑΣ**

ΔΗΜΟΣ ΚΑΣΤΟΡΙΑΣ
ΔΙΕΥΘΥΝΣΗ ΥΠΗΡΕΣΙΑΣ ΔΟΜΗΣΗΣ

ΜΕΛΕΤΗΤΕΣ Β2 ΣΤΑΔΙΟΥ	ΓΕΩΡΓΙΟΣ ΜΕΛΕΤΗΤΙΚΗ Α.Ε., Τεχνική Εταιρεία Μελετών ΝΤΟΥΡΟΣ ΚΩΝΣΤΑΝΤΙΝΟΣ, Γεωπόνος
ΕΙΔΙΚΟΙ ΣΥΜΒΟΥΛΟΙ	ΝΤΟΥΡΟΣ ΚΩΝΣΤΑΝΤΙΝΟΣ, Γεωπόνος ΜΟΥΤΙΔΟΥ ΔΟΜΝΑ, Αγρονόμος Τοπογράφος μ.χ. ΒΑΛΙΟΥΛΗΣ ΗΡΑΚΛΗΣ, Πολιτικός Μηχ. - Δρ. Περιβαλλοντολόγος
ΣΥΝΕΡΓΑΤΕΣ	ΑΓΓΕΛΗΣ ΕΥΑΓΓΕΛΟΣ, Αγρονόμος Τοπογράφος μ.χ. ΕΠΙΤΑΣ ΔΗΜΟΣΘΕΝΗΣ, Χωροτάκτης μ.χ.-Πολιτικός Μηχ.

ΑΝΑΘΕΩΡΗΜΕΝΟ ΣΤΑΔΙΟ Β1' : ΠΡΟΤΑΣΗ

ΧΑΡΤΗΣ
Π.1

ΚΛΙΜΑΚΑ : 1:25.000

ΔΟΜΙΚΟ ΣΧΕΔΙΟ ΧΩΡΙΚΗΣ ΟΡΓΑΝΩΣΗΣ ΤΟΥ ΟΤΑ

Λοιπές Θεωρήσεις

Θεσσαλονίκη, 1 / 2020 Για τους Αναδόχους	Η Πρωτοσταθμένη την Πολυτεχνικών Εφαρμογών	Μ.Ε.Δ. Η Διευθύντρια
ΑΓΓΕΛΗΣ ΕΥΑΓΓΕΛΟΣ Αγρονόμος - Τοπογράφος μ.χ.	ΣΥΡΟΠΟΥΛΟΥ ΓΕΩΡΓΙΑ Μ.Σ. Πολιτικός Μηχ. Α.β.	ΦΡΑΝΤΖΗ ΧΡΥΣΗ Μ.Σ. Αγρ.-Τοπογράφος Μηχ. Α.β.

ΗΜΕΡΟΜΗΝΙΑ : ΣΕΠΤΕΜΒΡΙΟΣ 2020 Δ.Ε. ΜΕΣΟΠΟΤΑΜΙΑΣ ΔΗΜΟΣ ΚΑΣΤΟΡΙΑΣ